

COUPE AA

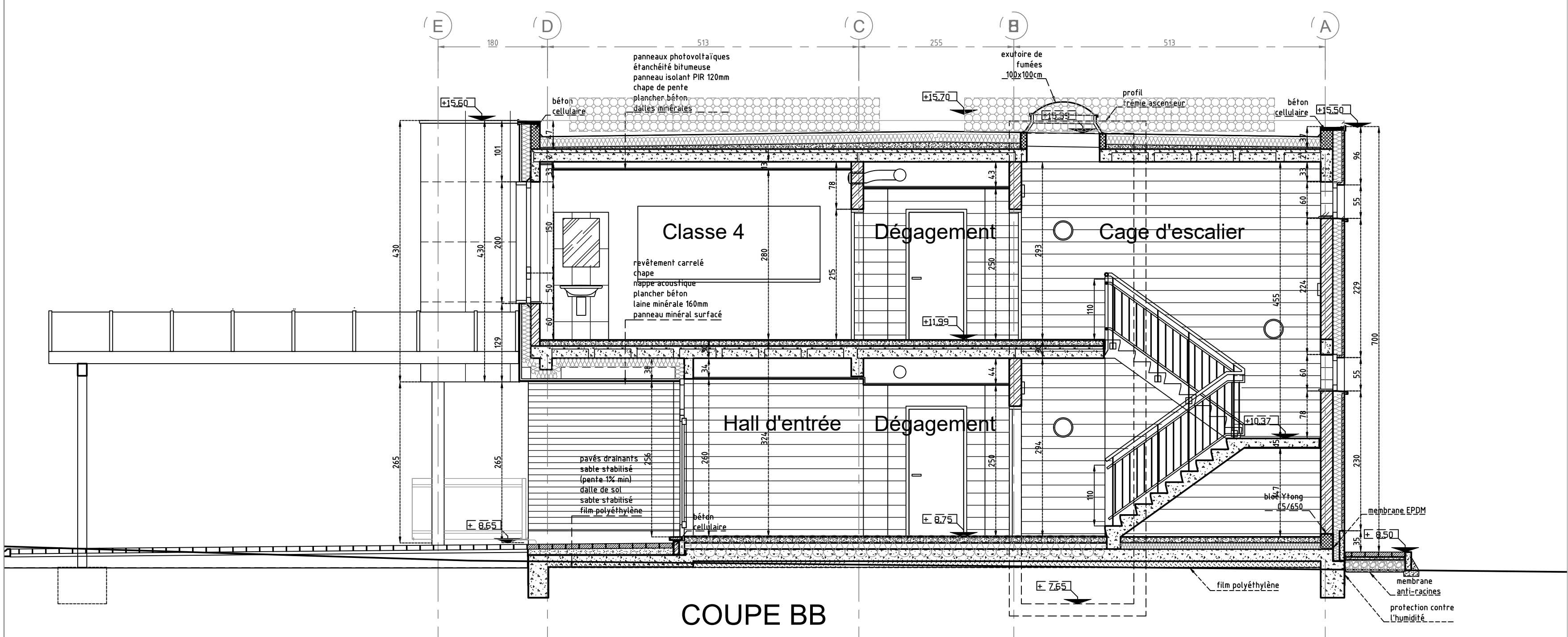

COUPE BB

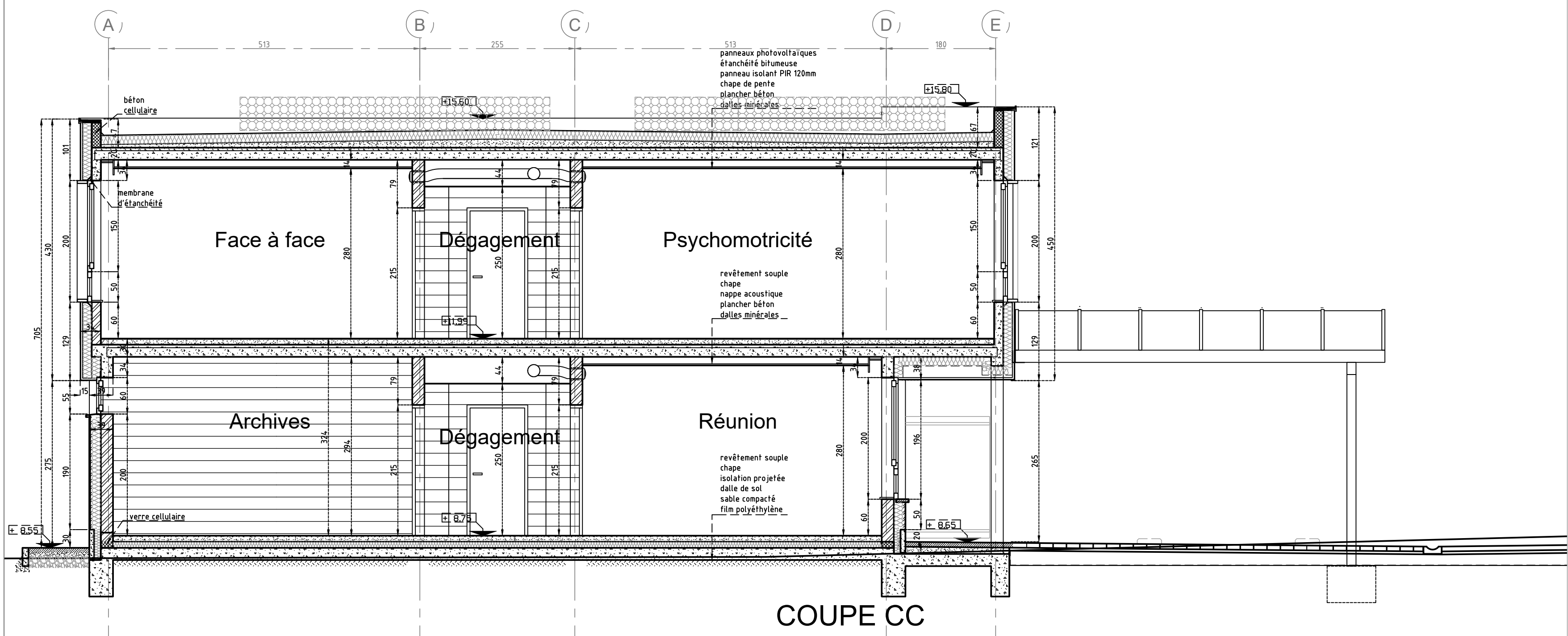

COUPE CC

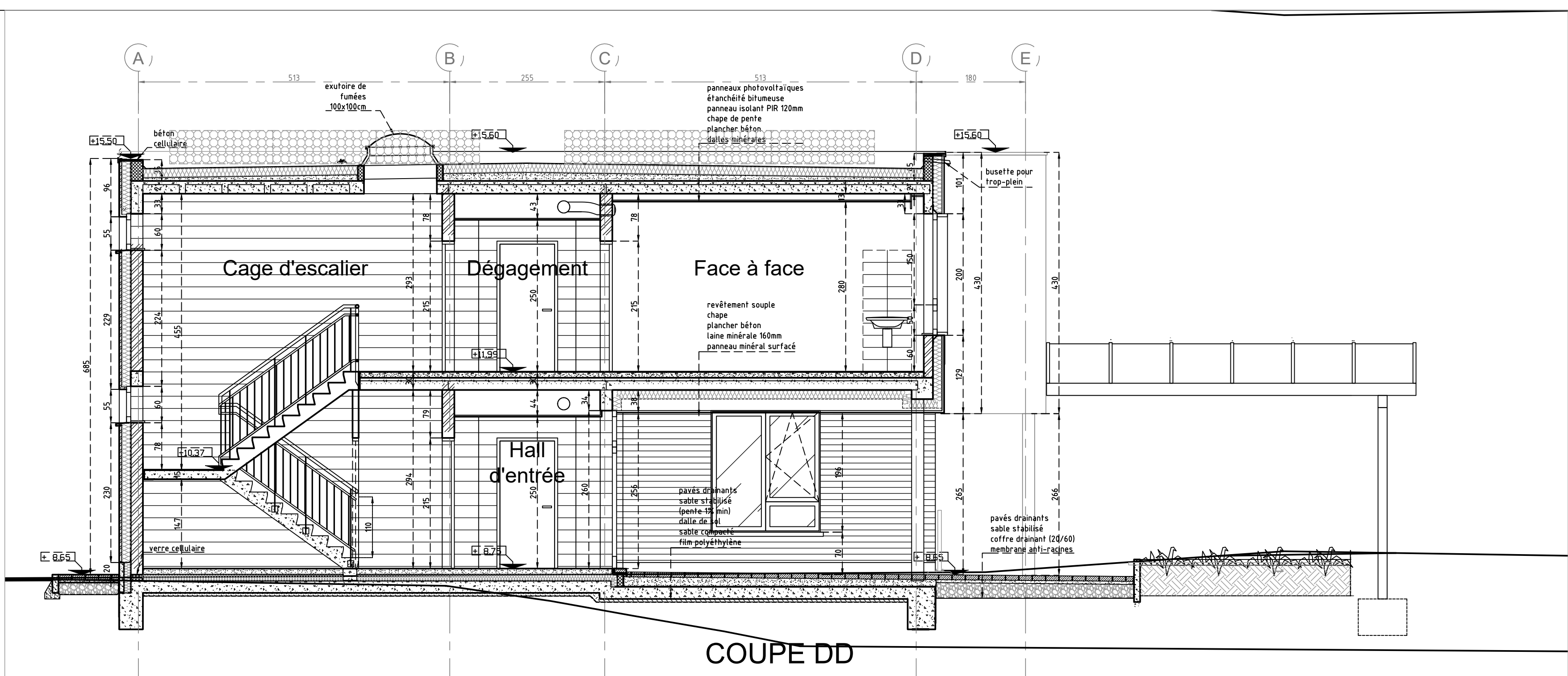

COUPE DD

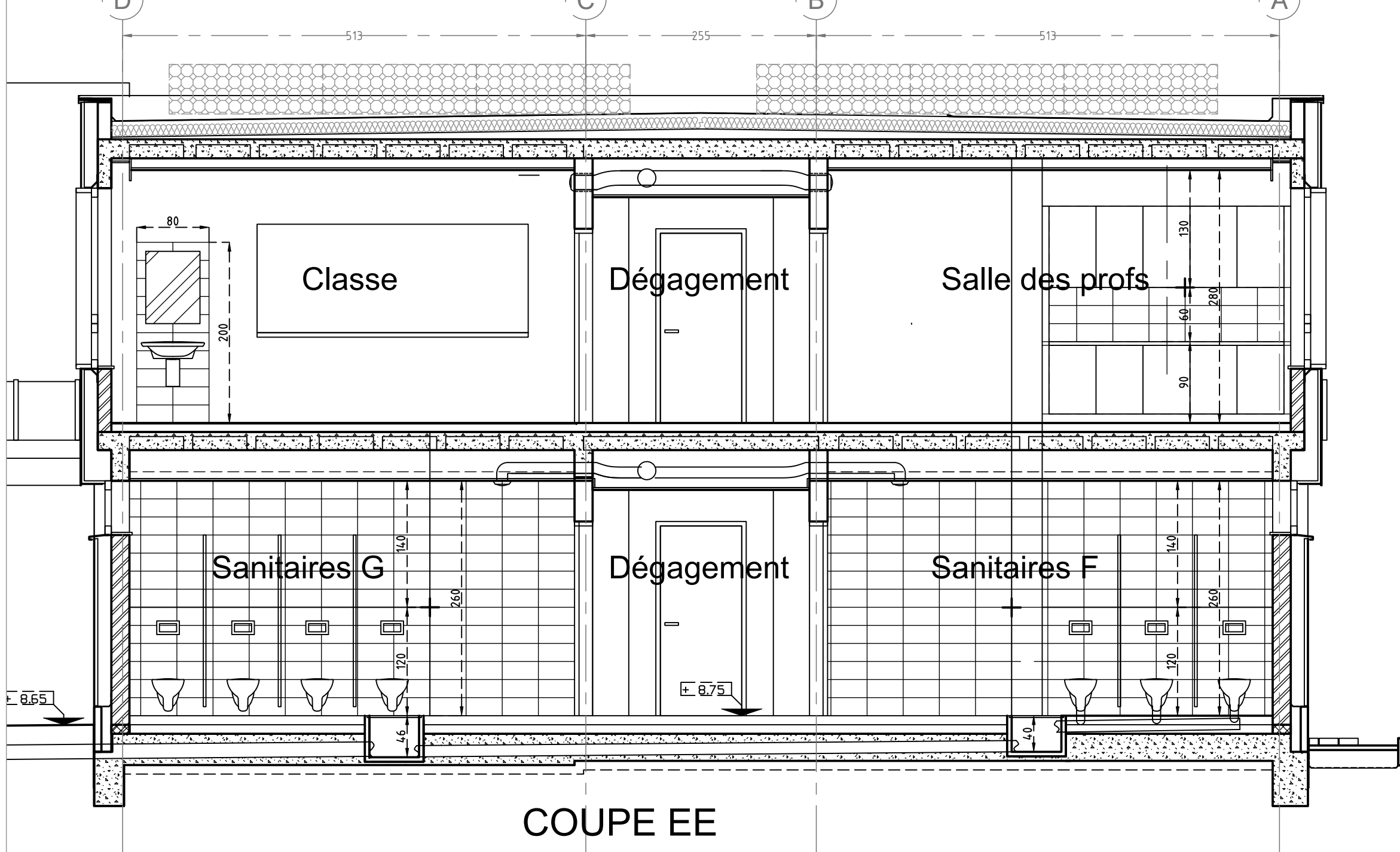

COUPE EE

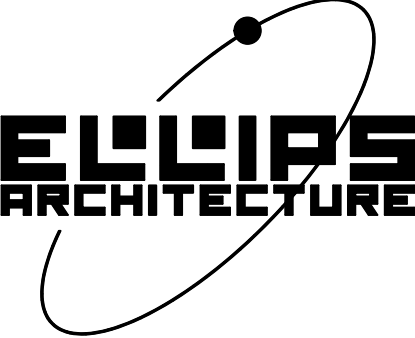

Modifications		Matériaux	
Ind date	Nature	01	111
c 28/05/25	plan as-built	02	112
d 03/06/25	plan as-built maj	03	113
		04	114
		05	115
		06	116
		07	117
		08	118
		09	119
		10	120
		11	121
		12	122
		13	123
		14	124
		15	125
		16	126
		17	127
		18	128
		19	129
		20	130

Légende	
	A démolir
	Existant à conserver
	Maçonnerie neuve
	Béton
	Plaque de plâtre

Projet	CONSTRUCTION D'UNE ECOLE ET D'UN CENTRE THERAPEUTIQUE AMENAGEMENT DES ESPACES EXTERIEURS	Province	Brabant
		Commune	Uccle
		Cadastre	Section F/246L33
			Parvis Chantectier, 10 - 1180 Bruxelles
Maitre de l'Ouvrage	Ecole "Les Blés d'Or" asbl Dieweg, 57 - 1180 Bruxelles Tél. (02) 374.62.46		
Architecte	ELLIPS ARCHITECTURE srl		
Ingénieur	ATLAS ENGINEERING bvba		
Entreprise		A	Gros-œuvre
		H	HVAC
		S	Plomberie - sanitaire
		E	Electricité
Plan	SITUATION REALISEE Vues en coupes coupes AA-BB-CC-DD	Avant-projet	
		Permis d'urbanisme	
		Soumission	
		Exécution	
		As-Built	
Dossier	Echelle 1/50 Date 30/04/22 File 250428-CRE-PU	AG A1 A2	AS A4
BLES D'OR		Bâtiment	-
		Technique	A
		N° plan	04
		Indice	d